

Empfänger der Auswertung: BM:UKK
 Dargestellte Ergebnisse: Österreich
 Schulbereich: Humanberufliche Schulen

Instrument: FB-SchülerInnen: Screening-Instrument

Erhebungszeitraum: 01.03.2012 - 31.03.2012

Anzahl der abgeschickten Fragebögen: 36566



Dargestellte Ergebnisse: Österreich
 Instrument: FB-SchülerInnen: Screening-Instrument
 Bereich: Leistungsbeurteilung

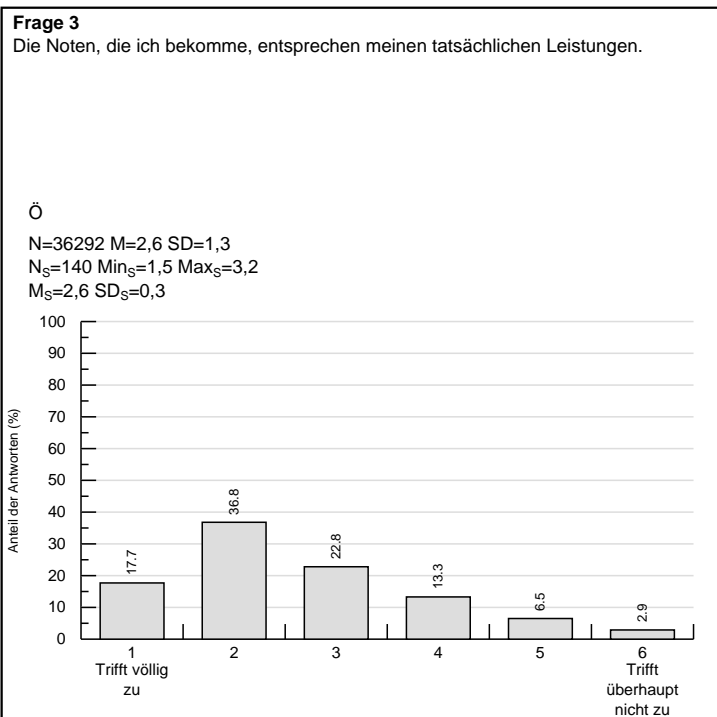
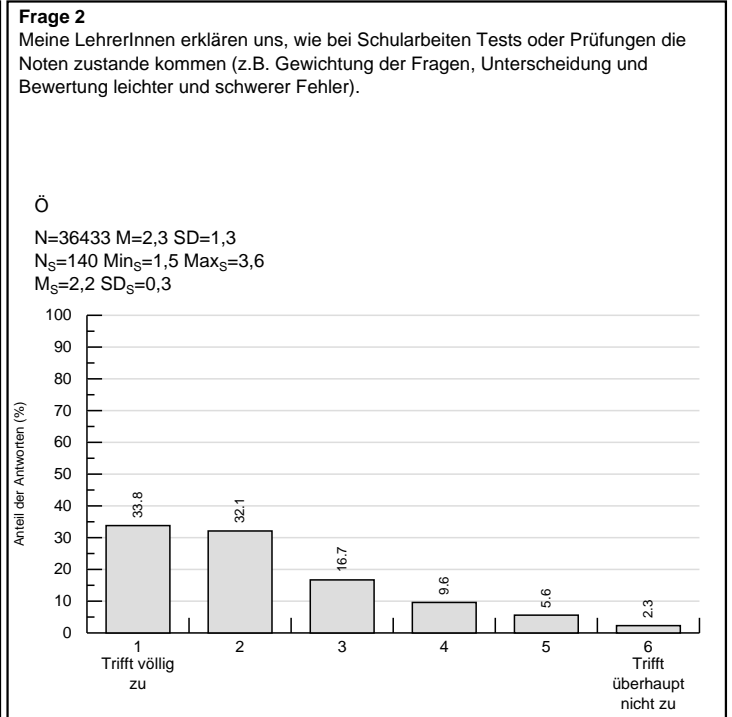
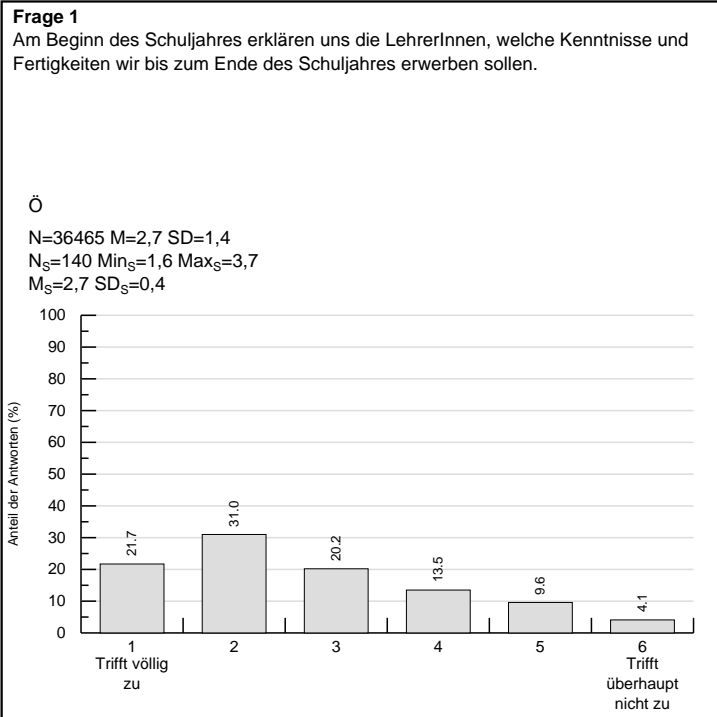

Legende: N=Anzahl der abgegebenen Antworten, M=Arithmetisches Mittel, SD=Standardabweichung, N_S=Anzahl der Schulen, Min_S=Niedrigster Schulmittelwert, Max_S=Höchster Schulmittelwert, M_S=Arithmetisches Mittel aus den Schulmittelwerten, SD_S=Standardabweichung der Schulmittelwerte
 Hinweis: Unter dem Menüpunkt "FAQs und Anleitungen" stehen Ihnen verschiedene Interpretationshilfen im PDF-Format zur Verfügung!

Dargestellte Ergebnisse: Österreich
 Instrument: FB-SchülerInnen: Screening-Instrument
 Bereich: Individualisierung

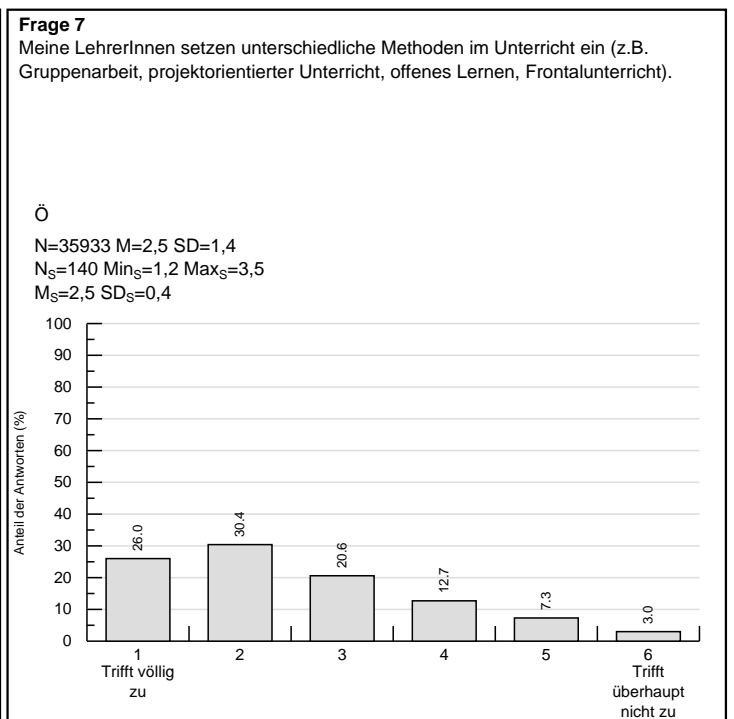
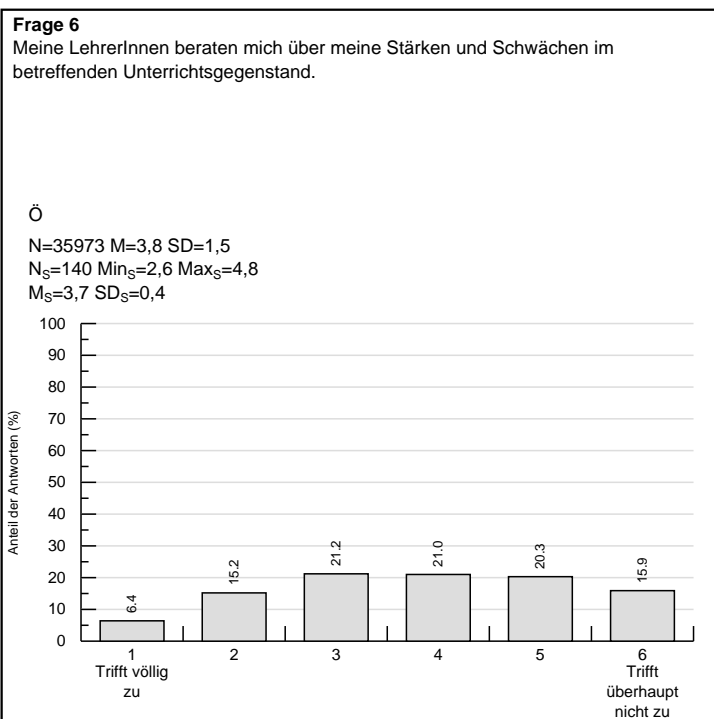
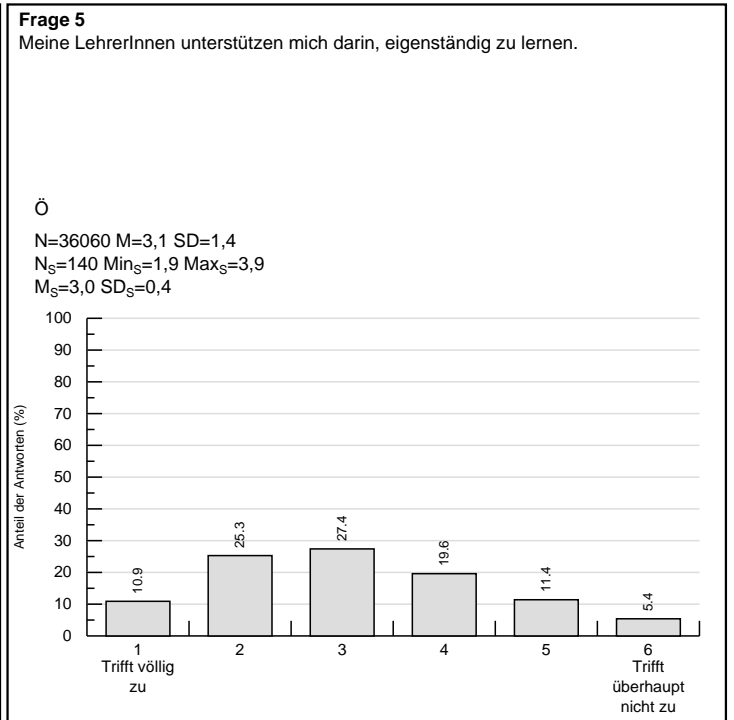
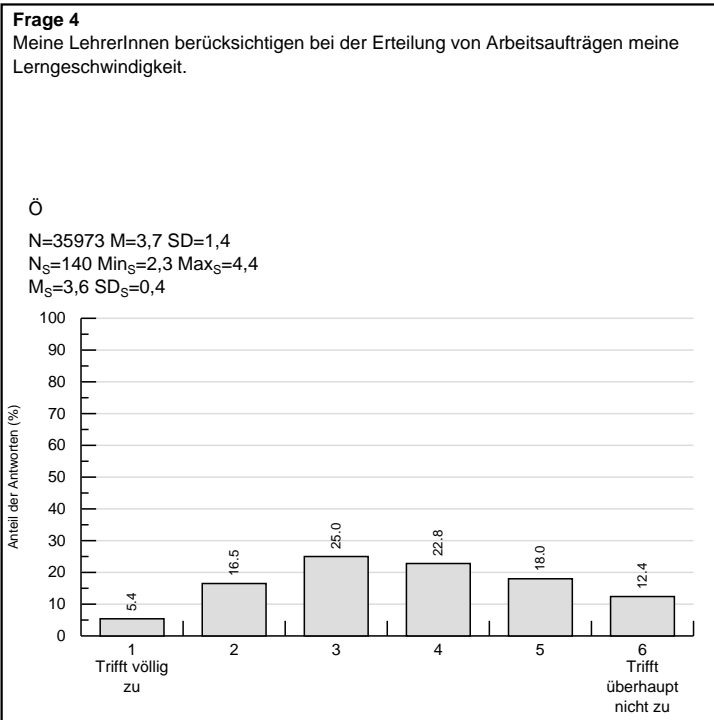

Legende: N=Anzahl der abgegebenen Antworten, M=Arithmetisches Mittel, SD=Standardabweichung, N_S=Anzahl der Schulen, Min_S=Niedrigster Schulmittelwert, Max_S=Höchster Schulmittelwert, M_S=Arithmetisches Mittel aus den Schulmittelwerten, SD_S=Standardabweichung der Schulmittelwerte
 Hinweis: Unter dem Menüpunkt "FAQs und Anleitungen" stehen Ihnen verschiedene Interpretationshilfen im PDF-Format zur Verfügung!

Dargestellte Ergebnisse: Österreich
 Instrument: FB-SchülerInnen: Screening-Instrument
 Bereich: Individualisierung

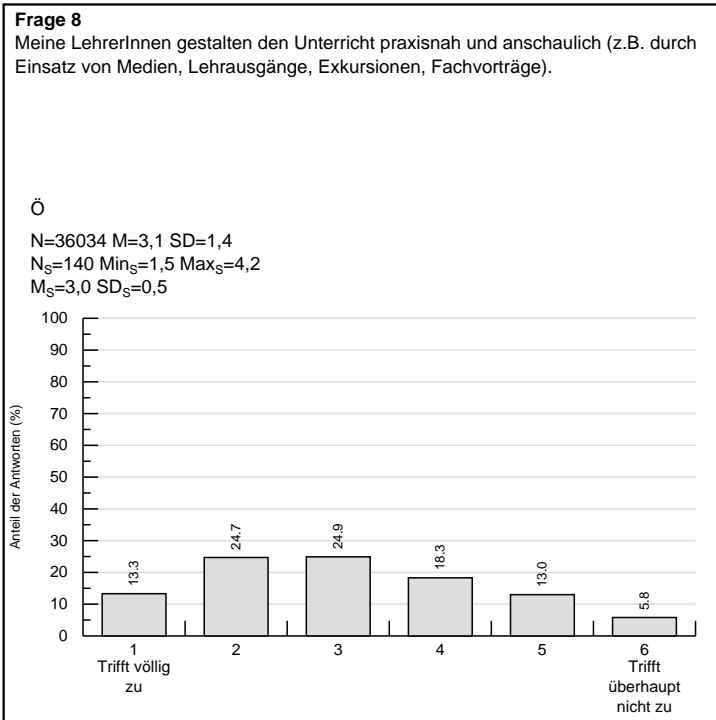

Legende: N=Anzahl der abgegebenen Antworten, M=Arithmetisches Mittel, SD=Standardabweichung, N_S=Anzahl der Schulen, Min_S=Niedrigster Schulmittelwert, Max_S=Höchster Schulmittelwert, M_S=Arithmetisches Mittel aus den Schulmittelwerten, SD_S=Standardabweichung der Schulmittelwerte
 Hinweis: Unter dem Menüpunkt "FAQs und Anleitungen" stehen Ihnen verschiedene Interpretationshilfen im PDF-Format zur Verfügung!

Dargestellte Ergebnisse: Österreich

Instrument: FB-SchülerInnen: Screening-Instrument

Bereich: Geschlechtergerechter und geschlechtersensibler Unterricht

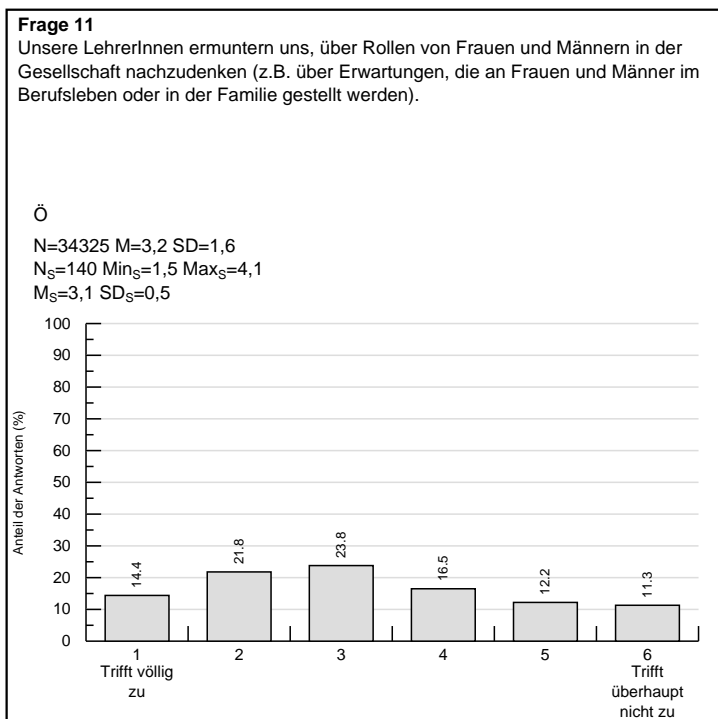
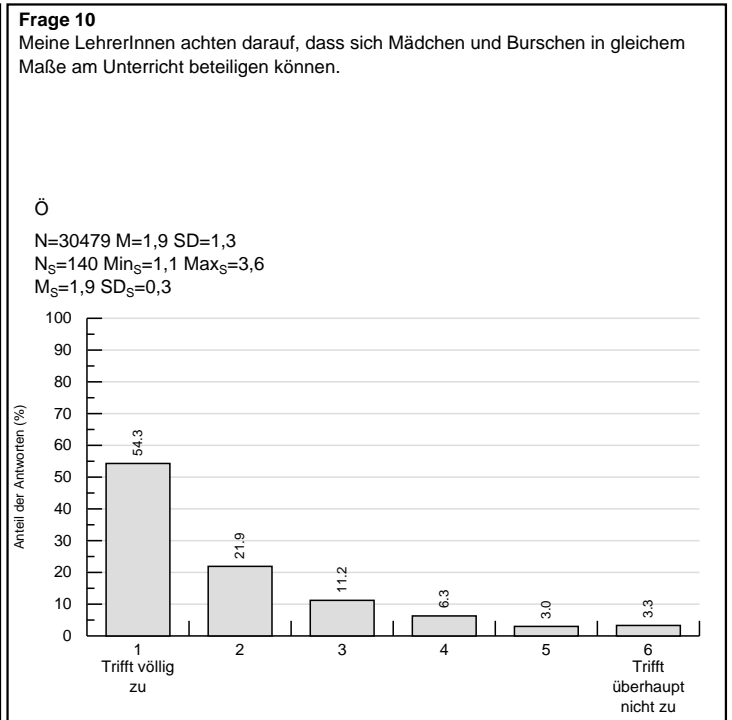
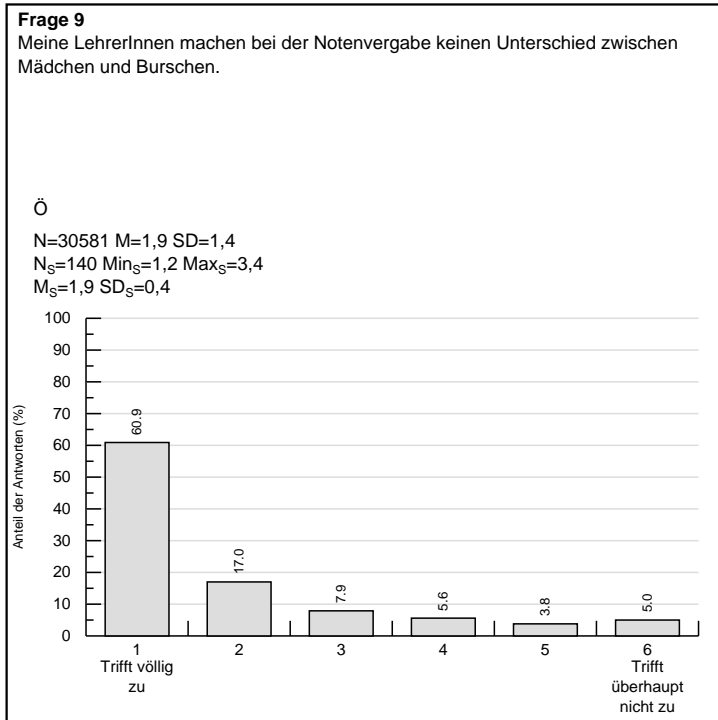

Legende: N=Anzahl der abgegebenen Antworten, M=Arithmetisches Mittel, SD=Standardabweichung, N_S=Anzahl der Schulen, Min_S=Niedrigster Schulmittelwert, Max_S=Höchster Schulmittelwert, M_S=Arithmetisches Mittel aus den Schulmittelwerten, SD_S=Standardabweichung der Schulmittelwerte
Hinweis: Unter dem Menüpunkt "FAQs und Anleitungen" stehen Ihnen verschiedene Interpretationshilfen im PDF-Format zur Verfügung!

Dargestellte Ergebnisse: Österreich
 Instrument: FB-SchülerInnen: Screening-Instrument
 Bereich: Klassenklima

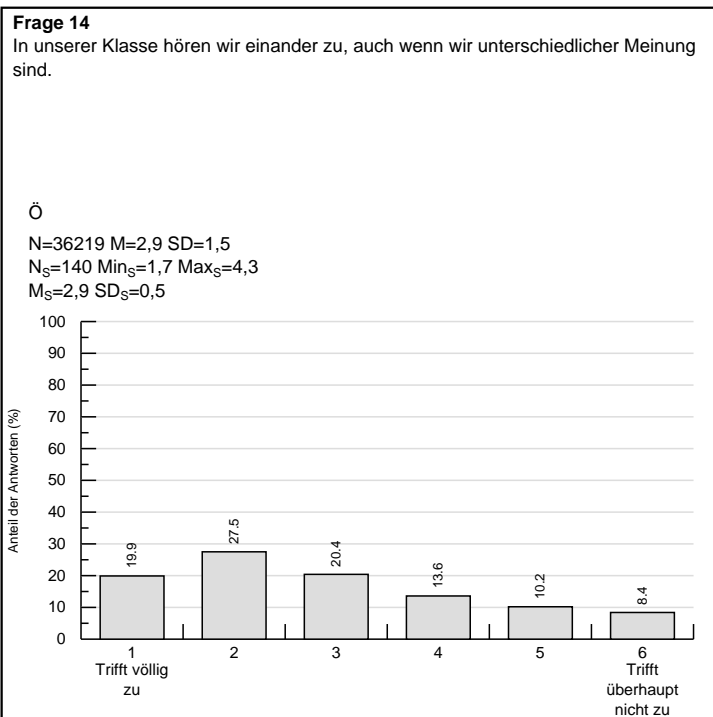
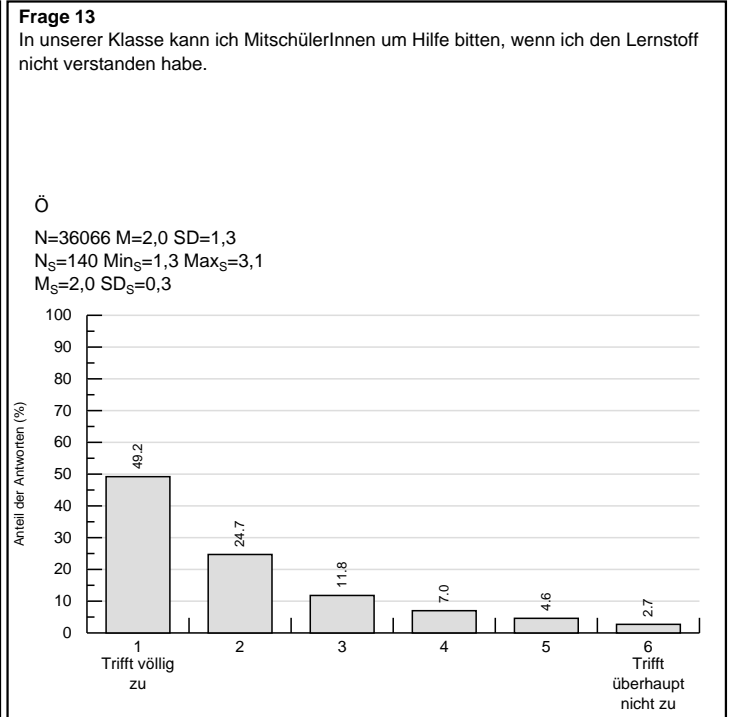
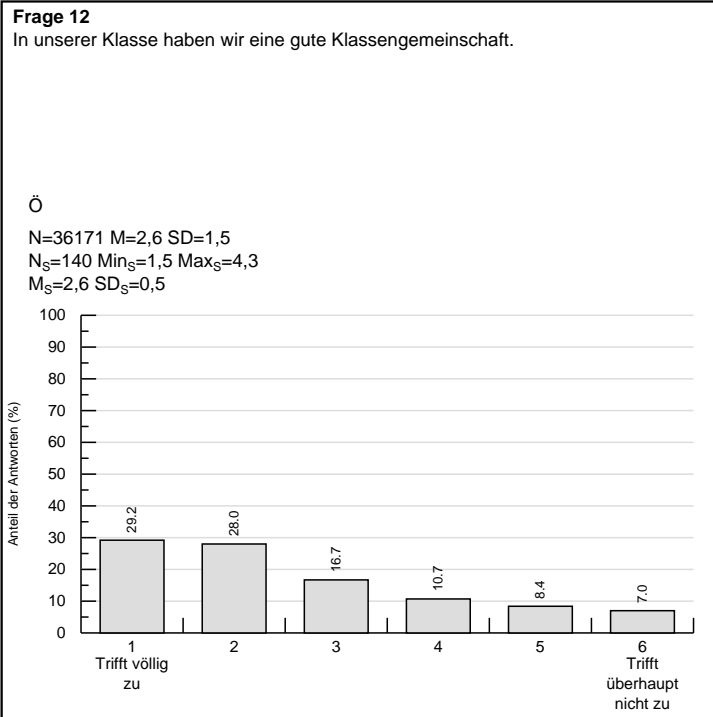

Legende: N=Anzahl der abgegebenen Antworten, M=Arithmetisches Mittel, SD=Standardabweichung, N_S=Anzahl der Schulen, Min_S=Niedrigster Schulmittelwert, Max_S=Höchster Schulmittelwert, M_S=Arithmetisches Mittel aus den Schulmittelwerten, SD_S=Standardabweichung der Schulmittelwerte
 Hinweis: Unter dem Menüpunkt "FAQs und Anleitungen" stehen Ihnen verschiedene Interpretationshilfen im PDF-Format zur Verfügung!

Dargestellte Ergebnisse: Österreich
 Instrument: FB-SchülerInnen: Screening-Instrument
 Bereich: Schulklima

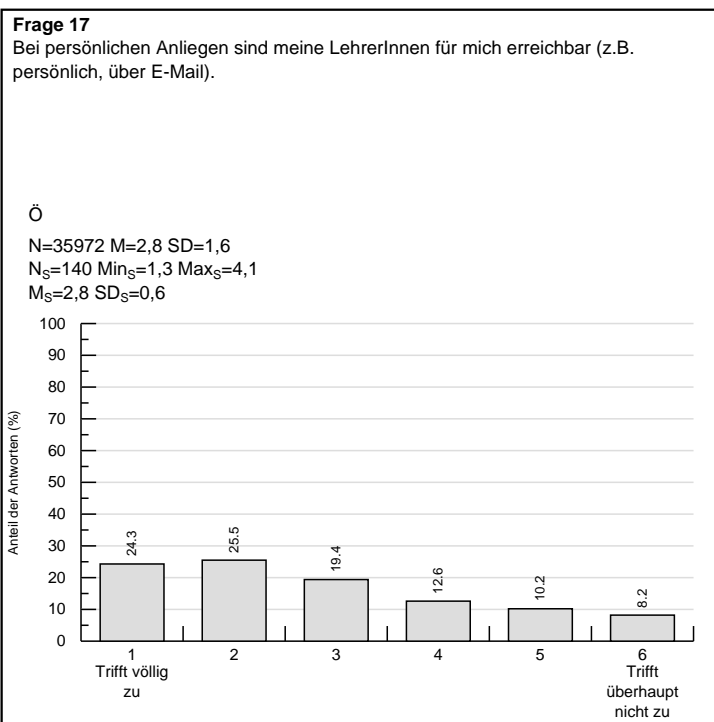
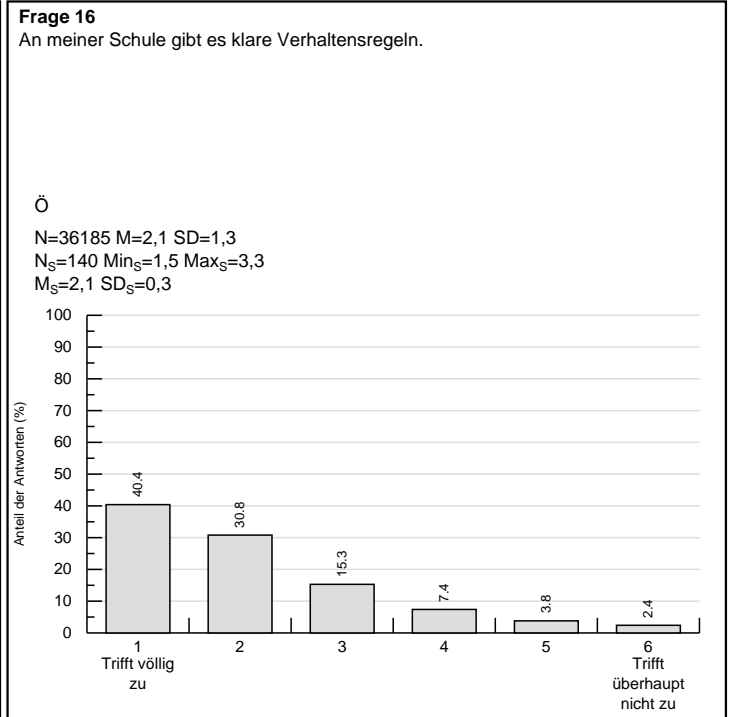
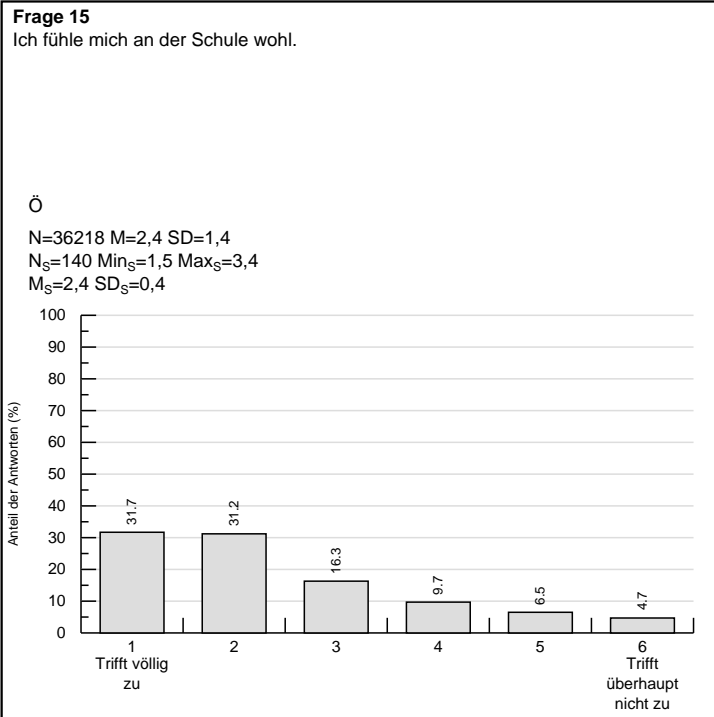

Legende: N=Anzahl der abgegebenen Antworten, M=Arithmetisches Mittel, SD=Standardabweichung, N_S=Anzahl der Schulen, Min_S=Niedrigster Schulmittelwert, Max_S=Höchster Schulmittelwert, M_S=Arithmetisches Mittel aus den Schulmittelwerten, SD_S=Standardabweichung der Schulmittelwerte
 Hinweis: Unter dem Menüpunkt "FAQs und Anleitungen" stehen Ihnen verschiedene Interpretationshilfen im PDF-Format zur Verfügung!

Dargestellte Ergebnisse: Österreich
 Instrument: FB-SchülerInnen: Screening-Instrument
 Bereich: Ausstattung

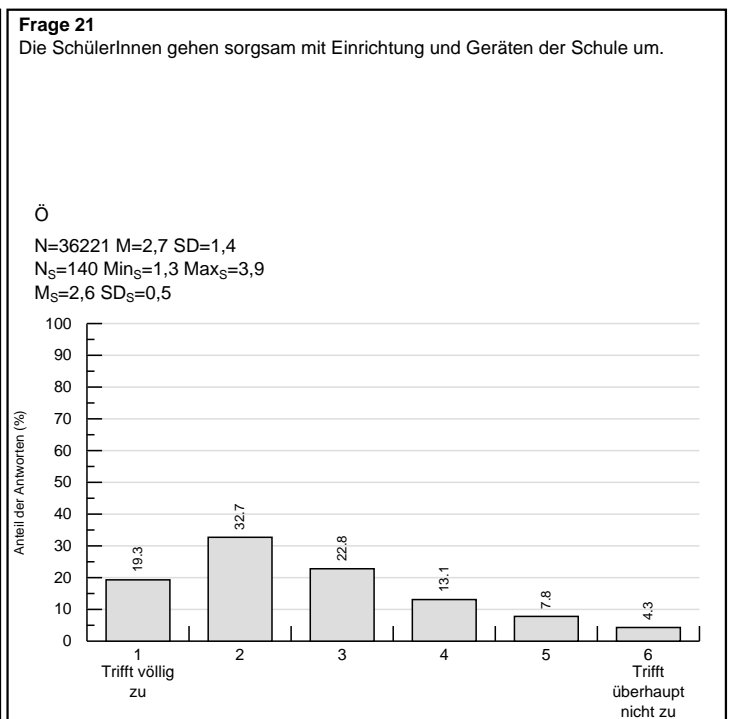
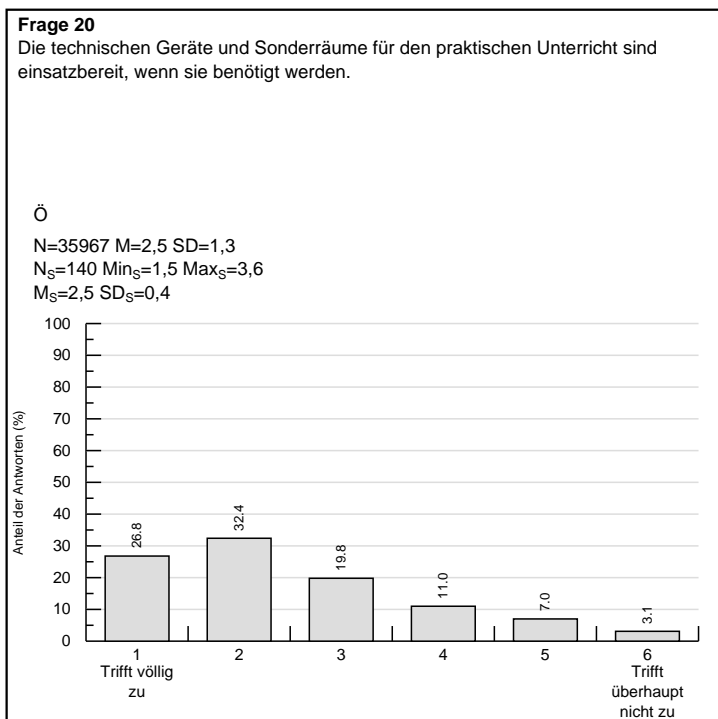
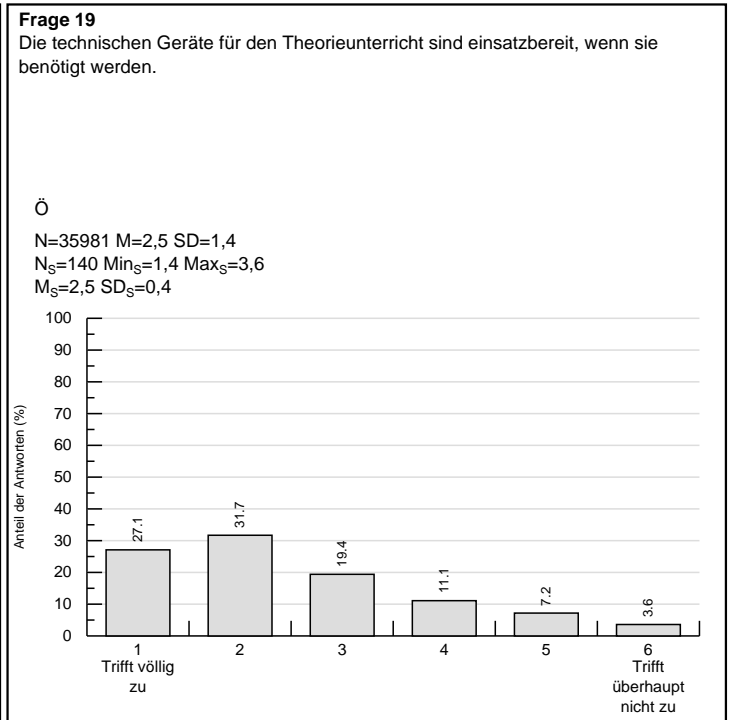
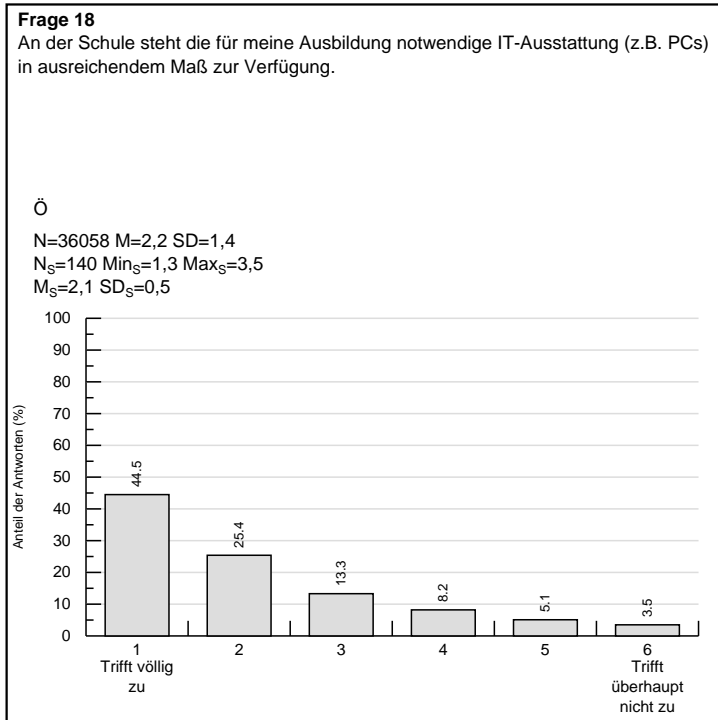

Legende: N=Anzahl der abgegebenen Antworten, M=Arithmetisches Mittel, SD=Standardabweichung, N_S=Anzahl der Schulen, Min_S=Niedrigster Schulmittelwert, Max_S=Höchster Schulmittelwert, M_S=Arithmetisches Mittel aus den Schulmittelwerten, SD_S=Standardabweichung der Schulmittelwerte
 Hinweis: Unter dem Menüpunkt "FAQs und Anleitungen" stehen Ihnen verschiedene Interpretationshilfen im PDF-Format zur Verfügung!

Dargestellte Ergebnisse: Österreich
 Instrument: FB-SchülerInnen: Screening-Instrument

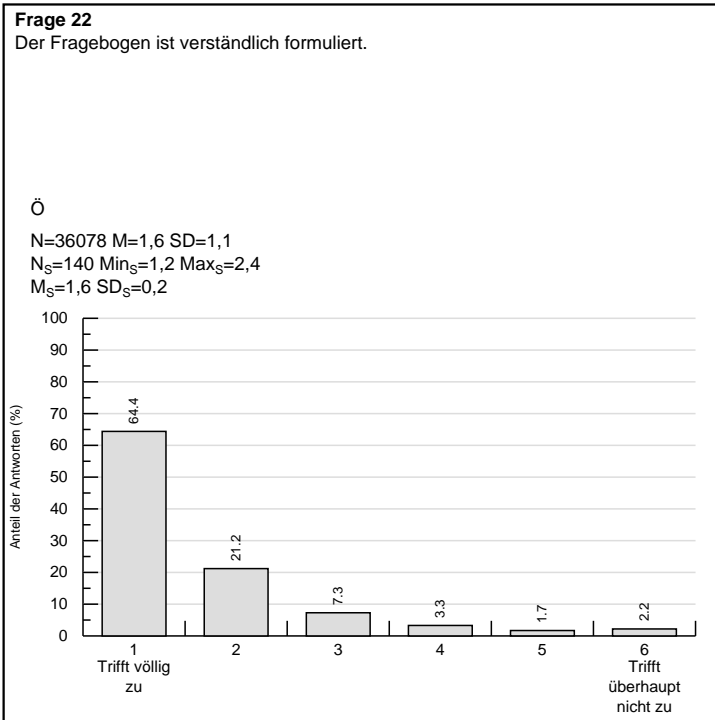

Legende: N=Anzahl der abgegebenen Antworten, M=Arithmetisches Mittel, SD=Standardabweichung, N_S=Anzahl der Schulen, Min_S=Niedrigster Schulmittelwert, Max_S=Höchster Schulmittelwert, M_S=Arithmetisches Mittel aus den Schulmittelwerten, SD_S=Standardabweichung der Schulmittelwerte
 Hinweis: Unter dem Menüpunkt "FAQs und Anleitungen" stehen Ihnen verschiedene Interpretationshilfen im PDF-Format zur Verfügung!